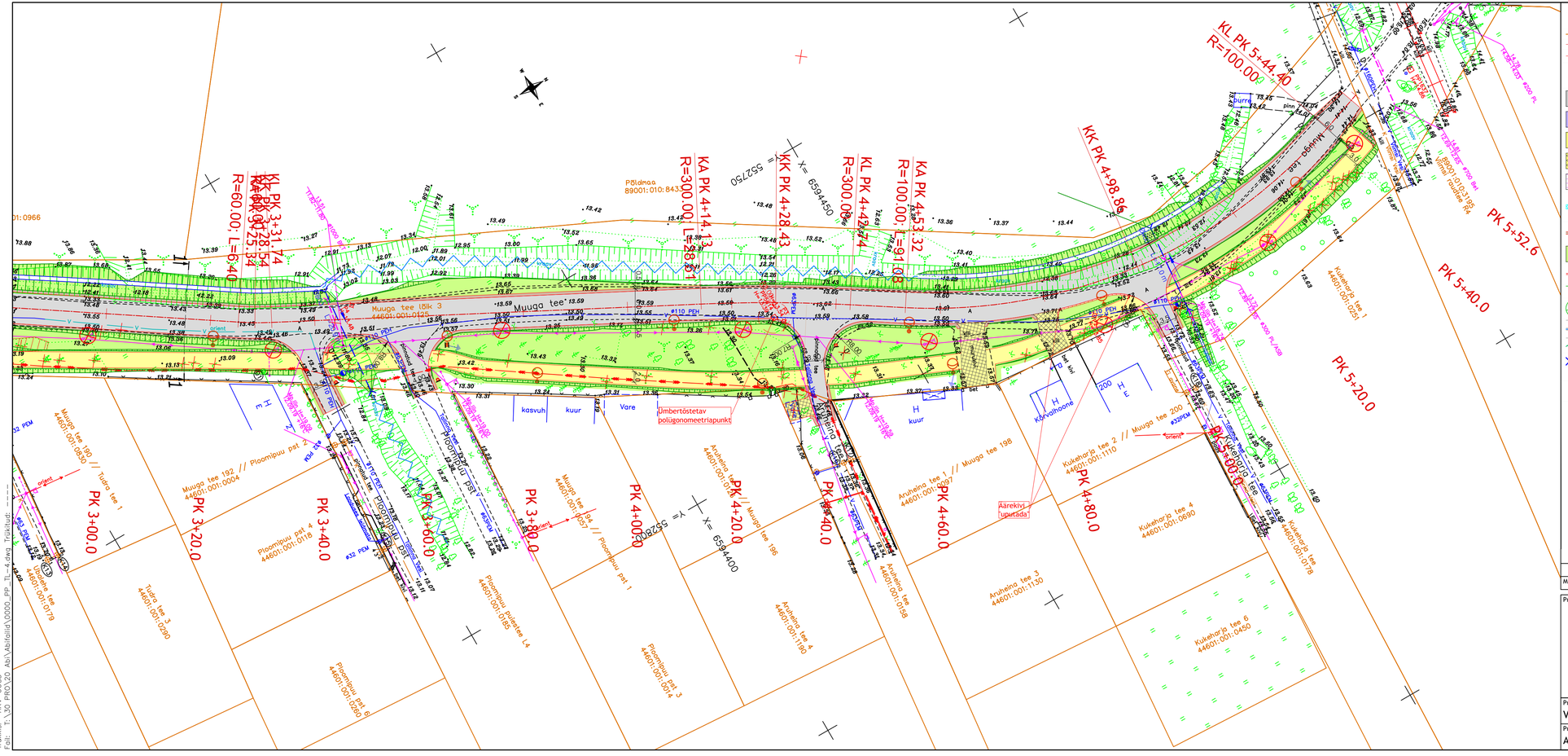
Muuga tee
Muuga tee lõik 3
44601:001:0125
Muugo-Lõõne
Põldmaa
89001:010:0433
KL PK 3+31.74
KK PK 3+28.54
KA PK 3+25.34
R=60.00; L=6.40
KA PK 4+14.13
R=300.00; L=28.81
KK PK 4+28.43
KL PK 4+42.74
R=300.00; L=31.03
KA PK 4+53.32
R=100.00; L=31.03
KK PK 4+98.85
KL PK 5+44.40
R=100.00
PK 5+52.6
PK 5+40.0
PK 5+20.0
PK 5+00.0
PK 4+80.0
PK 4+60.0
PK 4+40.0
PK 4+20.0
PK 4+00.0
PK 3+80.0
PK 3+60.0
PK 3+40.0
PK 3+20.0
PK 3+00.0
Ploomipuu pst
Ploomipuu pst 1
Ploomipuu pst 4
44601:001:0118
Ploomipuu pst 6
44601:001:0460
Ploomipuu pst 3
44601:001:0014
Ploomipuu pst 5
44601:001:0185
Ploomipuu pst 2
44601:001:0004
Muugo tee 192 // Ploomipuu pst 1
Muugo tee 194 // Ploomipuu pst 1
Muugo tee 196
Muugo tee 198
Muugo tee 200
Muugo tee 180 // Tuuru tee 1
Tuuru tee
44601:001:0079
Tuuru tee 3
44601:001:0580
Aruheina tee
44601:001:0057
Aruheina tee 3
44601:001:1130
Aruheina tee 4
44601:001:1190
Aruheina tee
44601:001:0058
Kukeharja tee 1
44601:001:0251
Kukeharja tee 2 // Muugo tee 200
44601:001:1110
Kukeharja tee 4
44601:001:0690
Kukeharja tee 6
44601:001:0450
Kukeharja tee
44601:001:0178
Kukeharja tee
Kukeharja tee
Kukeharja tee